

Fluxograma de Notificação/Investigação para Arboviroses

DENGUE Caso suspeito ¹	CHIKUNGUNYA Caso suspeito	ZIKA Caso suspeito	FEBRE AMARELA Caso suspeito
Indivíduo que resida em área onde se registram casos de dengue ou que tenha viajado nos últimos 14 dias para área com ocorrência de transmissão ou presença de <i>Aedes aegypti</i> . Deve apresentar febre, usualmente entre dois e sete dias, e duas ou mais das seguintes manifestações: Náusea/vômitos; Exantema; Mialgia/artralgia; Cefaleia/dor retro-orbital; Petéquias/prova do laço positiva; Leucopenia.	Paciente com febre de início súbito maior que 38,5o C e artralgia ou artrite intensa de início agudo, não explicado por outras condições, residente em (ou que tenha visitado) áreas com transmissão até duas semanas antes do início dos sintomas, ou que tenha vínculo epidemiológico com caso importado confirmado.	Pacientes que apresentem exantema maculopapular pruriginoso acompanhado de um dos seguintes sinais e sintomas: Febre; Hiperemia conjuntival/conjuntivite não purulenta; Artralgia/poliartralgia; Edema periarticular.	Indivíduo não vacinado contra febre amarela, ou com estado vacinal ignorado, que apresentou quadro infeccioso febril agudo (geralmente, até sete dias), de início súbito, acompanhado de icterícia e/ou manifestações hemorrágicas, com exposição nos últimos 15 dias em área de risco, e/ou em área com recomendação de vacinação (ACRV), e/ou em locais com recente ocorrência de epizootia em PNH, e/ou em áreas recém-afetadas e suas proximidades.

Link para as fichas de notificação: <https://drive.google.com/drive/folders/1snQTtThNtyM5y5e8S4iK0cZ6BFfeLmyJ?usp=sharing>

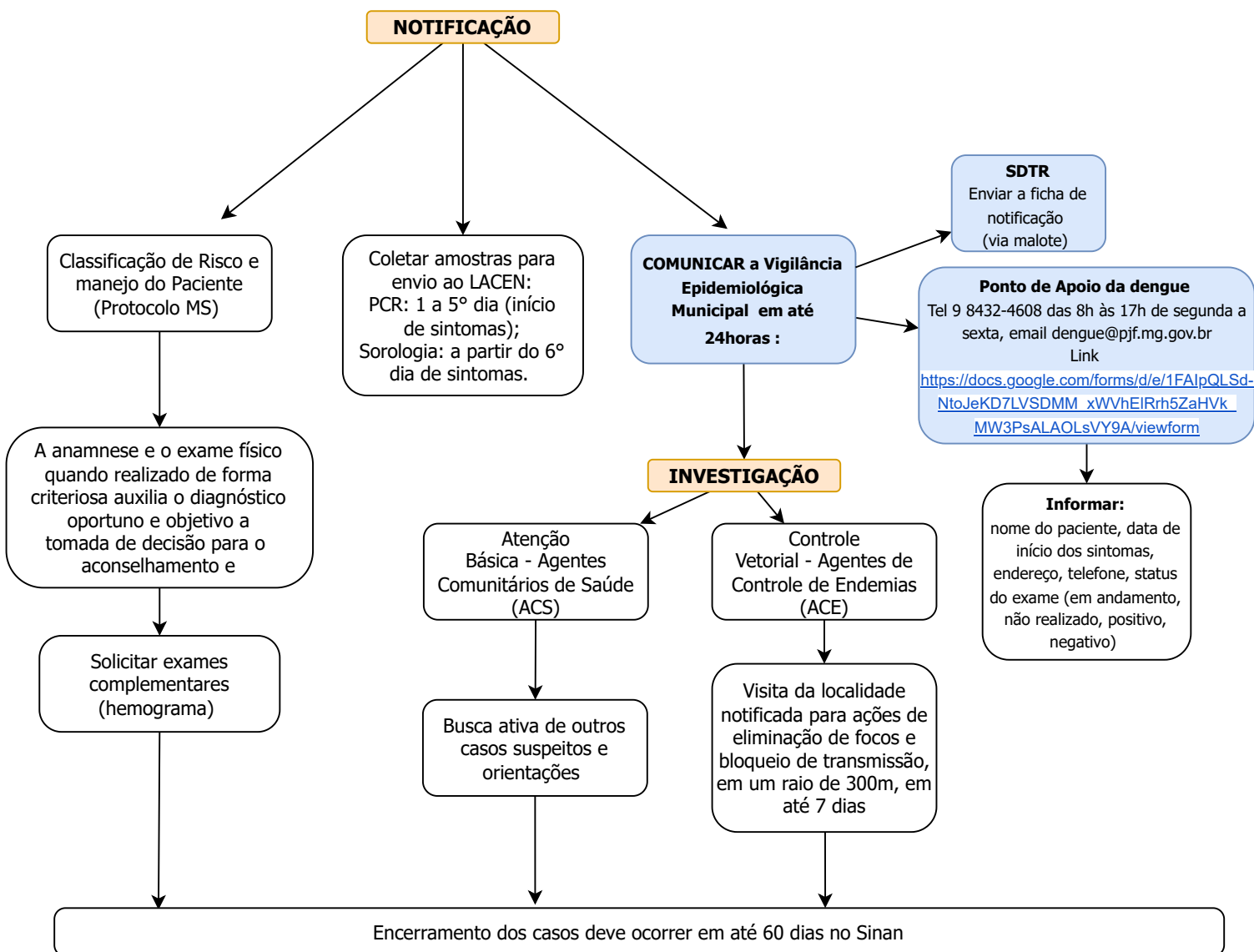

ÓBITOS: Todos os óbitos em decorrência de arboviroses deverão ser comunicados em até 24 horas para a Vigilância Epidemiológica Municipal por tel 3690-7467 das 8h às 17h de segunda a sexta, demais horários plantão 9 8431-4053, email: transmissiveis.dvea@gmail.com

1- Guia de Vigilância em Saúde [recurso eletrônico] / Ministério da Saúde, Secretaria de Vigilância em Saúde. Coordenação-Geral de Desenvolvimento da Epidemiologia em Serviços. – 5. ed. – Brasília : Ministério da Saúde, 2021. 1.126 p. : il. Link: https://bvsms.saude.gov.br/bvs/publicacoes/guia_vigilancia_saude_5ed.pdf