Juiz de Fora
Secretaria de Saúde

SUBSECRETARIA DE ATENÇÃO À SAÚDE -SSAS
DEPARTAMENTO DE DESENVOLVIMENTO DE ATENÇÃO À SAÚDE - DDAS

01/12/2022

ALGORITMO DE CLASSIFICAÇÃO E REGISTROS DE CASOS DE MPOX

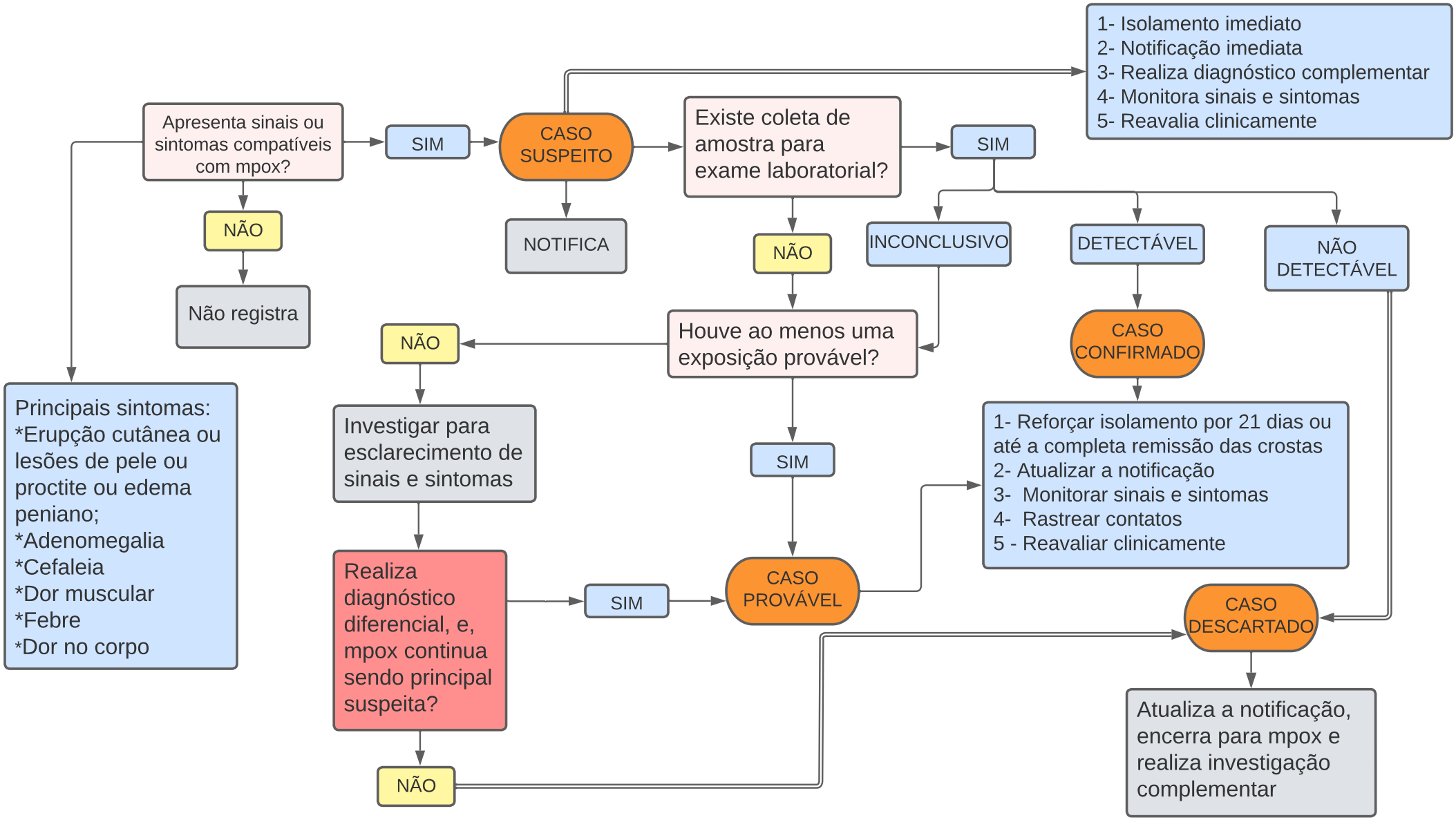

Fonte: MINISTÉRIO DA SAÚDE. Plano de Contingência Nacional para Monkeypox Centro de Operações de Emergência em Saúde Pública: COE Monkeypox Versão 2– 12 de setembro de 2022.